



Istituto Comprensivo Pavone Canavese

SEDE CENTRALE VIA VIGNALE, 2
Tel. 0125 – 51015 - C.F. 93042470018
e-mail TOIC8AR00C@ISTRUZIONE.IT
WEB <http://icpavone.edu.it/>



Istituto Comprensivo di Pavone

Pavone, 14 ottobre 2021

Destinatari: docenti_genitori_personale Ata – TUTTE LE SEDI

OGGETTO: Elezioni per il rinnovo del Consiglio di Istituto

CIRC.N.73

_Vista la Circ. reg. n. 1836 del 7.10.2021

_Visto il D.P.R. 09.04.1999 n.156 e successive integrazioni e modificazioni

_Vista la O.M.n.215 del 15.07.1991 e successive integrazioni e modificazioni

sono indette le elezioni per il rinnovo del

CONSIGLIO D'ISTITUTO (componente docenti, genitori, personale ATA)

Le votazioni per la costituzione del CONSIGLIO di ISTITUTO dell'ISTITUTO COMPRENSIVO di Pavone Canavese (TO) che dovrà durare in carica per il triennio 2021/2022-2022/2023 -2023/2024, ai sensi del decimo comma dell'art.8 del D.L.vo n.297/94 si svolgeranno:

- **domenica 28 novembre 2021 dalle ore 08:00 alle ore 12:00**
- **lunedì 29 novembre 2021 dalle ore 08:00 alle ore 13:30**

Come stabilito dall'art.38 dell'O.M. 215 del 1991 i seggi ed i relativi componenti saranno nominati dal Dirigente Scolastico su designazione della Commissione Elettorale d'Istituto, entro il 29 ottobre 2021.

La RAPPRESENTANZA delle COMPONENTI in seno all'eleggendo ORGANO COLLEGIALE sarà di **19 MEMBRI** così assegnati:

- a) **il DIRIGENTE SCOLASTICO** membro di diritto;
- b) **n.8 Rappresentanti del PERSONALE INSEGNANTE** eletti dal corrispondente personale a tempo indeterminato e a tempo determinato, con esclusione dei supplenti temporanei;
- c) **n.8 Rappresentanti dei GENITORI degli ALUNNI** eletti dai genitori degli alunni iscritti o di chi ne fa legalmente le veci, intendendosi come tali le sole persone fisiche alle quali sono attribuiti, con provvedimento dell'Autorità Giudiziaria, poteri tutelari ai sensi dell'art.348 del Codice Civile;
- d) **n.2 Rappresentanti del PERS. AMMINISTRATIVO e AUSILIARIO** eletto dal corrispondente personale a tempo indeterminato e a tempo determinato, con esclusione dei supplenti temporanei.



Istituto Comprensivo Pavone Canavese

SEDE CENTRALE VIA VIGNALE, 2
Tel. 0125 – 51015 - C.F. 93042470018
e-mail TOIC8AR00C@ISTRUZIONE.IT
WEB <http://icpavone.edu.it/>

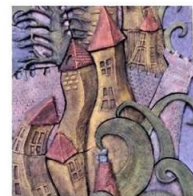

Istituto Comprensivo di Pavone

Le ELEZIONI avvengono con il sistema proporzionale sulla base di LISTE di CANDIDATI contrapposte senza distinzione di ordine di scuola, per ciascuna componente.

L' ELETTORATO ATTIVO e PASSIVO per la elezione dei RAPPRESENTANTI del PERSONALE INSEGNANTE spetta ai docenti a tempo indeterminato e a tempo determinato con contratto di lavoro sino al termine delle attività didattiche o dell'anno scolastico, anche se in stato di utilizzazione, di assegnazione provvisoria o di soprannumero, nonché ai Docenti di Religione Cattolica con contratto di lavoro a tempo determinato sino al termine delle attività didattiche o dell'anno scolastico.

L' ELETTORATO ATTIVO e PASSIVO per la elezione dei RAPPRESENTANTI dei GENITORI degli ALUNNI spetta ad entrambi i genitori (il padre e la madre) o a coloro che ne fanno legalmente le veci, a norma di quanto precisato nella lettera c) del presente decreto.

L' ELETTORATO ATTIVO e PASSIVO per la elezione dei RAPPRESENTANTI del PERSONALE AMMINISTRATIVO e AUSILIARIO spetta al personale a tempo indeterminato e a tempo determinato con contratto di lavoro sino al termine delle attività didattiche o dell'anno scolastico, anche se in stato di utilizzazione, di assegnazione provvisoria o di soprannumero.

Gli ELETTORI che facciano parte di più componenti esercitano l'elettorato attivo e passivo per tutte le Componenti a cui appartengono.

Gli ELETTORI predetti, che siano risultati eletti in rappresentanza di più componenti, debbono optare per una sola delle rappresentanze.

Ai sensi dell'art.37 del D. L.vo n.297/94, il CONSIGLIO di ISTITUTO si intende validamente costituito anche nel caso in cui non tutte le componenti abbiano espresso la propria rappresentanza.

Le liste dei candidati per le elezioni della componente docenti, genitori e personale ATA nel Consiglio di Istituto dovranno essere presentate personalmente da uno dei firmatari di ciascuna lista alla segreteria **dalle ore 9.00 del giorno 08/11/2021 alle ore 12.00 del giorno 13/11/2021.**

Le richieste di riunioni o assemblee per la presentazione dei candidati e dei programmi devono essere presentate al Dirigente Scolastico dai rappresentanti di lista entro il giorno 18/11/2021 (decimo giorno antecedente a quello fissato per le elezioni).

Ciascuna lista può comprendere un numero di candidati fino al doppio del numero dei rappresentanti da eleggere, cioè fino a 16 docenti (8 docenti eleggibili), fino a 16 genitori (8 genitori eleggibili), fino a 4 del personale ATA (2 del personale ATA eleggibile) per il Consiglio di Istituto.



Istituto Comprensivo Pavone Canavese

SEDE CENTRALE VIA VIGNALE, 2
Tel. 0125 – 51015 - C.F. 93042470018
e-mail TOIC8AR00C@ISTRUZIONE.IT
WEB <http://icpavone.edu.it/>



Istituto Comprensivo di Pavone

Ciascuna lista dovrà essere contraddistinta da un motto.

La Commissione Elettorale assegnerà a ciascuna lista un numero romano riflettente l'ordine di presentazione.

Ciascuna lista dovrà essere presentata da almeno 20 firmatari (elettori della stessa componente).

I presentatori di lista non possono essere candidati in nessuna lista.

I candidati di una lista non possono essere presentatori o candidati di altre liste.

Per quanto non previsto nel presente decreto, si fa espresso rinvio alle norme di cui alle OO.MM. citate in premessa.

Ogni ulteriore informazione potrà essere richiesta presso l'Ufficio di Segreteria. Alla sig.ra Rita Bochicchio

La Dirigente Scolastica
Prof.ssa Cristina MARTA
Firma autografa sostituita a mezzo stampa
ex art.3 com 2 dlgs.39/93