

# ISTITUTO COMPRENSIVO DI PAVONE

17 dicembre 2020



# ORGANIGRAMMA

Dirigente scolastico: dott. Cristina Marta

Vicepresidente: Maria Paola BORRIELLO

Seconda collaboratrice: Michela POVERO

Fiduciaria sede di Lessolo: Francesca PIVA

# Panoramica della nostra sede







La nostra scuola



Servizio scuolabus



Servizio mensa



# La palestra



# I Laboratori



Scientifico



Aula Lim

Biblioteca



Informatico

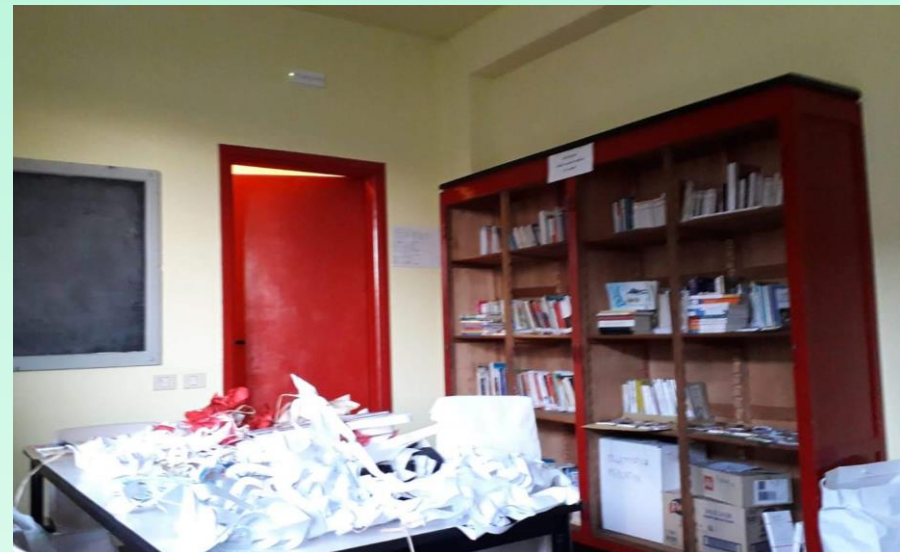





**Istituto Comprensivo  
di Pavone**

**[www.icpavone.edu.it](http://www.icpavone.edu.it)**

**Tutte le informazioni riguardanti:  
descrizione ed ubicazione delle sedi;**

**organigramma;**

**calendario scolastico - orario;**

**libri di testo;**

**circolari;**

**Piano Triennale dell'Offerta Formativa,**

**partecipazione a progetti ed eventi;**

**concorsi; iniziative della biblioteca;**

**modulistica; news.**



# Istituto Comprensivo di Pavone

## Pagina facebook

The screenshot shows the Facebook page for the Istituto Comprensivo di Pavone Canavese. The page header includes a search bar with the text "Cerca" and a navigation menu with "Pagina", "Attività", and "Insights". The main content area features a large image of a cluster of colorful balloons tied together, with a rainbow banner hanging from them that reads "SANDI TI PACE". Below the image is the profile picture of the institution, which is a small version of the relief sculpture seen in the top left. The profile name is "Istituto comprensivo di Pavone Canavese-TO" with the handle "@icpavone". A blue button labeled "Invia un messaggio" is positioned below the profile information. At the bottom of the page, there are four icons representing different actions: "Pubblica" (publish), "Foto" (photos), "Promuovi" (promote), and "Modifica Pagina" (edit page).



# Linee guida del PTOF



SINTESI DEL PTOF

(La versione integrale del Piano Triennale dell'Offerta Formativa è scaricabile  
all'indirizzo: [www.icpavone.gov.it](http://www.icpavone.gov.it)  
sezione PTOF)

# PIANO TRIENNALE DELL' OFFERTA FORMATIVA

Il Piano Triennale dell'Offerta Formativa (P.T.O.F) è il documento con cui ogni scuola comunica e rende comprensibili anche ai non addetti ai lavori, ai genitori e al territorio, la progettazione educativa e didattica e le ragioni pedagogiche che la sostengono.

Il Piano è discusso e approvato dal Collegio e dal Consiglio di Istituto, fatto salvo il rispetto delle competenze reciproche.



- VALORIZZAZIONE E CENTRALITÀ DELLA PERSONA NEL PROCESSO EDUCATIVO E FORMATIVO
- EDUCAZIONE ALLA CITTADINANZA
- PROMOZIONE DI STILI DI VITA POSITIVI CON PREVENZIONE DEL DISAGIO
- VALORIZZAZIONE DELLE DIFFERENZE COME MOMENTO DI CRESCITA E DI ARRICCHIMENTO

# *Didattica e metodologia*

- Svolgere un'azione costante sul piano dell'orientamento
- Prevenire l'insuccesso, il disagio e la dispersione
- Attuare una didattica interattiva
- Utilizzare percorsi diversificati e flessibili per rispondere alle differenti esigenze dell'alunno





# CURRICOLO D'ISTITUTO

## LINEE GUIDA

- Valorizzazione e centralità della persona nel processo educativo
  - Educazione alla cittadinanza
- Promozione di stili di vita positivi e prevenzione del disagio
- Valorizzazione delle diversità come momento di crescita e di arricchimento

## COMPETENZE TRASVERSALI

(elaborate in modo verticale dai docenti dell'Istituto in riferimento alle Competenze europee)

- Cura e rispetto di sé
  - Autonomia
- Consapevolezza di potenzialità e limiti
  - Ascolto e comprensione
- Espressione generale e linguistica
  - Creatività e spirito di iniziativa
    - Imparare ad imparare
- Accettazione delle regole e relazioni
  - Capacità logica

# Patto di corresponsabilità educativa

- *La scuola si impegna*
- *Lo studente si impegna*
- *La famiglia si impegna*





# SHE



Schools for Health in Europe

L'IC aderisce  
alla rete europea SHE (Schools for Health  
in Europe)  
alla RETE SHE Piemonte

**I PILASTRI DELLE SCUOLE CHE  
PROMUOVONO SALUTE**

**INCONTRO con il  
MEDICO NUTRIZIONISTA**

**INCONTRO con AVIS-AIDO**

**PERCORSO SALUTE**

**INCONTRO al CONSULTORIO**

**UNPLUGGED**

# Siamo Rete Nazionale Scuola della responsabilita' progetto Senza Zaino



**Senza Zaino**  
per una scuola comunità



**responsabilità  
ospitalità  
comunità**

# Della metodologia S/Z la Secondaria condivide

**i tre valori:**

- **comunità**
- **responsabilità**
- **ospitalità**







È UNA SCUOLA  
COMUNITÀ,  
LA MIA.



È UNA SCUOLA  
OSPITALE,  
LA MIA.



È UNA SCUOLA  
RESPONSABILE,  
LA MIA.



# **Della metodologia S/Z la Secondaria condivide**



**Le SEI proposte nel lavoro  
didattico:**

- 1. differenziazione  
dell'insegnamento**
- 2. apprendimento cooperativo**
- 3. comunità di pratiche e di  
ricerca**
- 4. gestione partecipata della  
classe**
- 5. aula organizzata in aree**
- 6. pluralità degli strumenti  
didattici**

# PIANO NAZIONALE Digitale



Partecipiamo a:



**PROGRAMMA OPERATIVO NAZIONALE**  
**“Per la Scuola - competenze e  
ambienti per l’apprendimento”**

**Programmazione 2014-2020**



# La Didattica a Distanza



# GIOCHI MATEMATICI



Centro PRISTEM  
UniBocconi di MILANO

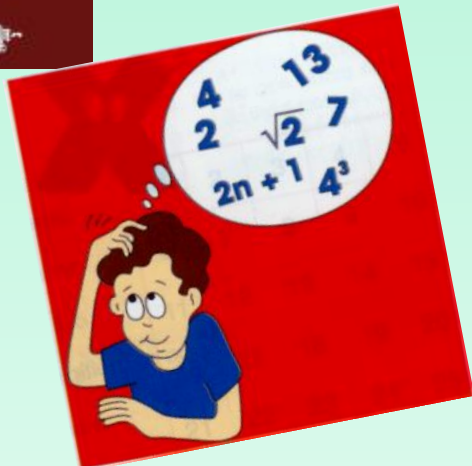
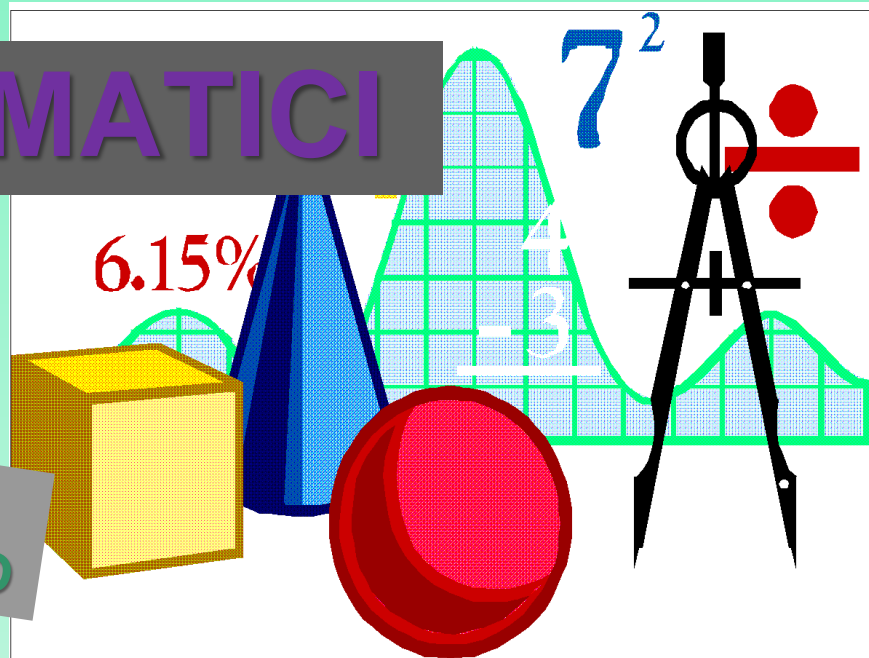

# Regolamento disciplinare d' Istituto per gli studenti

Il Regolamento, con riferimento ai diritti e ai doveri degli studenti stabiliti nello “Statuto delle studentesse e degli studenti”, individua comportamenti che configurano mancanze disciplinari, stabilisce le relative sanzioni, individua gli Organi competenti per la loro irrogazione ed il relativo procedimento.





# ORGANIZZAZIONE DEL TEMPO SCUOLA

**Tempo scuola prolungato:  
si articola in cinque mattine e tre  
pomeriggi.**

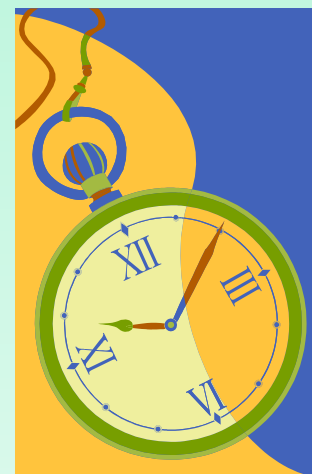

# Orario settimanale:

Lunedì	Martedì	Mercoledì	Giovedì	Venerdì
08,00-13,00	08,00-13,00	08,00-13,00	08,00-13,00	08,00-13,00
Mensa 13,00/14,00	Mensa 13,00/14,00	Mensa 13,00/14,00	Mensa 13,00/14,00	
14,00/16,00	14,00/16,00		14,00/16,00	

# Quadro orario settimanale delle discipline nelle classi a tempo scuola prolungato:

Italiano, Storia e Geografia	11 (+1 c.)
Matematica e Scienze	6 (+1c.)
Inglese	3
Francese/Spagnolo	2
Tecnologia	2
Arte e immagine	2
Scienze motorie e sportive	2
Musica	2
Religione	1
Tot.	31 +2c.



# Seconda lingua comunitaria



**Spagnolo**

**(se autorizzato dall'ufficio Scolastico)**

# Attività della scuola

Collaborazione con il  
comune di Lessolo



Fruibilità delle  
risorse del  
territorio

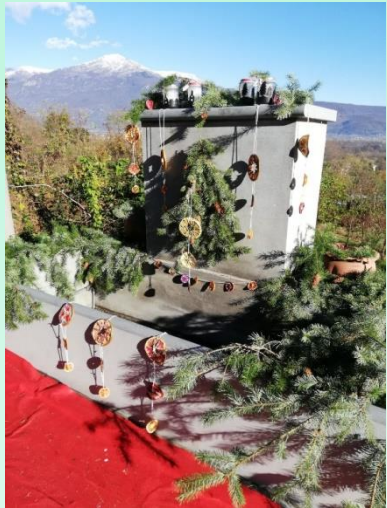

*L'IC aderisce alla RETE  
SHE(schools for Health in  
Europe)*



- *Incontri con Avis-Aido*
- *Incontri al consultorio*
- *Educazione all'affettività*
- *Progetto «Un Miglio al giorno»*





# Attività di continuità tra ordini di scuola

Continuità con la scuola primaria  
Accoglienza  
Orientamento





# orientamento

*Attività con  
Confindustria*





*Rhemes Notre Dame*



*9 boschi attorno a  
Lessolo*

- Località montane
- Città d'arte
- Uscita sul territorio

## Uscite didattiche



*Torino*





★ IN EVIDENZA

📅 lunedì, 25 novembre 2019

# ISCRIZIONI PER L'ANNO SCOLASTICO 2020/2021

[Leggi di più](#)

[www.icpavone.edu.it](http://www.icpavone.edu.it)



## Iscrizioni esclusivamente on-line

dalle ore 8.00 del 4 gennaio 2021 alle ore 20.00 del 25 gennaio 2021

modulo d'iscrizione che sarà messo in rete sul sito istituzionale

[icpavone.edu.it](http://icpavone.edu.it) nella sezione «iscrizioni» con link al portale

«iscrizioni on-line» e «scuola in chiaro» nella sezione sec. di 1° grado.

Prima registrarsi sul portale Iscrizioni on-line compilando il form iscrizioni on line sul sito [www.iscrizioni.istruzione.it](http://www.iscrizioni.istruzione.it) a partire dalle

ore 9 del giorno 19 dicembre 2020 ed indicando indirizzo email.

Si riceverà una mail di conferma di registrazione

con user-id e password di accesso al servizio.





*Nel periodo delle iscrizioni l'ufficio di segreteria sarà aperto*

*dal lunedì al venerdì dalle ore 11,00 alle ore 13,00 .*

*Sabato 23 gennaio dalle ore 8,30 alle ore 11,30.*

*Si invitano i genitori che volessero essere seguiti nella registrazione e compilazione della domanda, di chiamare per fissare un appuntamento.*



**ARRIVEDERCI A SETTEMBRE 2021**