

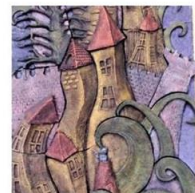

# Istituto Comprensivo Pavone Canavese

SEDE CENTRALE VIA VIGNALE, 2  
Tel. 0125 – 51015 - C.F. 93042470018  
e-mail [TOIC8AR00C@ISTRUZIONE.IT](mailto:TOIC8AR00C@ISTRUZIONE.IT)  
WEB <http://icpavone.edu.it/>



Istituto Comprensivo di Pavone

Pavone, 31/01/2022

**Destinatari: Genitori/Docenti/ATA - TUTTE LE SEDI**

## **CIRC. N.184**

**OGGETTO: Azioni di sciopero previste per il giorno 7 Febbraio 2022 - Comunicazione obbligatoria ai sensi dell'articolo 3, comma 5 dell'accordo sulle norme di garanzia dei servizi pubblici essenziali.**

Con la presente si comunica che sono state proclamate le seguenti azioni di sciopero:

**AZIONE DI SCIOPERO 7 FEBBRAIO 2022: CSLE**

Lo sciopero è stato indetto dalla seguente OOSS: CSLE

Hanno aderito allo sciopero la/le seguente/i OOSS: CSLE

I dati relativi alla rappresentatività a livello nazionale della/e OOSS che proclamano lo sciopero sono i seguenti:

<i>Azione proclamata da</i>	<i>% Rappresentatività a livello nazionale (1)</i>	<i>% voti nella scuola per le elezioni RSU</i>	<i>Tipo di sciopero</i>	<i>Durata dello sciopero</i>
CSLE	non rilevata		Nazionale scuola	Intera giornata

**Motivazioni dello sciopero per CSLE: Abrogazione o cambiamento dell'obbligo del green pass e super green pass; in sostituzione controllo con tamponi periodici gratuiti a tutto il personale e agli alunni; immediato reintegro del personale scuola sospeso, con restituzione degli stipendi; applicazione Costituzione e rispetto contrattuale dei lavoratori violato con la sospensione.**

<i>Scioperi precedenti</i>						
<i>a.s.</i>	<i>data</i>	<i>Tipo di sciopero</i>	<i>solo</i>	<i>con altre sigle sindacali</i>	<i>% adesione nazionale (2)</i>	<i>% adesione nella scuola</i>
2020-2021	03/10/2020	Intera giornata	x		0,39	-
2021-2022	27/09/2021	nazionale	x		0,79	
2021-2022	22/12/2021	nazionale		x	0,3	



## **Istituto Comprensivo Pavone Canavese**

SEDE CENTRALE VIA VIGNALE, 2  
Tel. 0125 – 51015 - C.F. 93042470018  
e-mail [TOIC8AR00C@ISTRUZIONE.IT](mailto:TOIC8AR00C@ISTRUZIONE.IT)  
WEB <http://icpavone.edu.it/>



Istituto Comprensivo di Pavone

Non si assicura la regolare erogazione dei servizi scolastici.

I lavoratori attraverso il link inviato per e-mail esprimeranno la propria preferenza.

Per la raccolta delle adesioni, potranno esprimere entro e non oltre il 03/02/2022:

- l'adesione allo sciopero
- la non adesione allo sciopero
- la dichiarazione di non avere ancora maturato alcuna decisione in merito.

LA DIRIGENTE SCOLASTICA

Prof.ssa Cristina MARTA

(Firma autografa sostituita a mezzo stampa  
ex art.3 comma 2 DLGS 39/93)